photovoltaïque en toiture (intégralité du territoire)

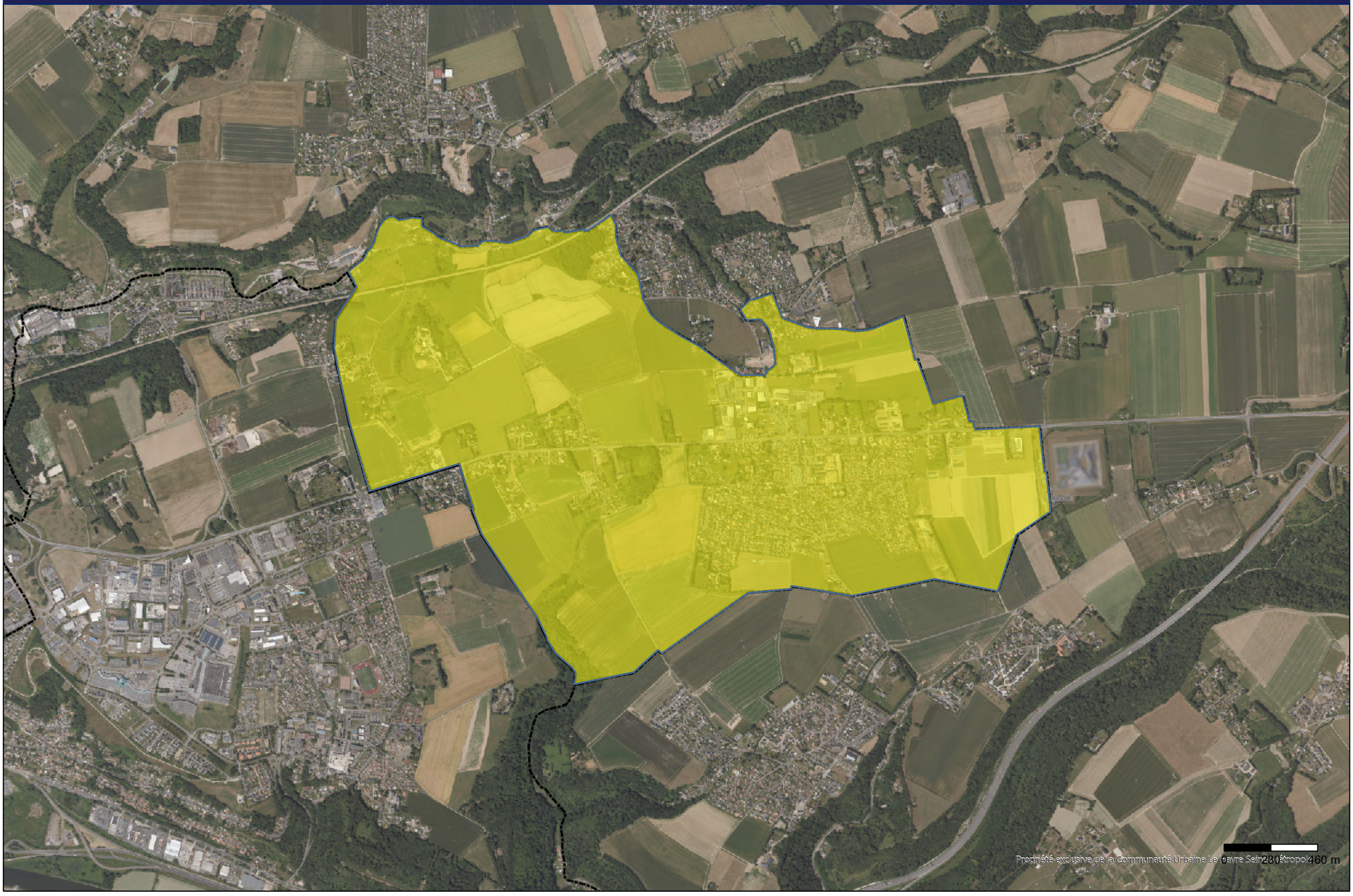

Document réalisé par le Service Prestations Topographiques-Foncières et Géomatiques le 31/01/2024

ombrières

Document réalisé par le Service Prestations Topographiques-Foncières et Géomatiques le 31/01/2024

photovoltaïque au sol

Propriété exclusive de la Communauté Urbaine Le Havre Seine Métropole

Document réalisé par le Service Prestations Topographiques-Foncières et Géomatiques le 31/01/2024

Réseau de chaleur urbain- Chaufferie Biomasse

Propriété exclusive de la Communauté Urbaine Le Havre Seine Métropole

Document réalisé par le Service Prestations Topographiques-Foncières et Géomatiques le 31/01/2024